

ATELIER PARTICIPATIF

ATELIER ÉNERGIE RENOUVELABLE SOLAIRE

L'électricité ou l'eau chaude venue du ciel

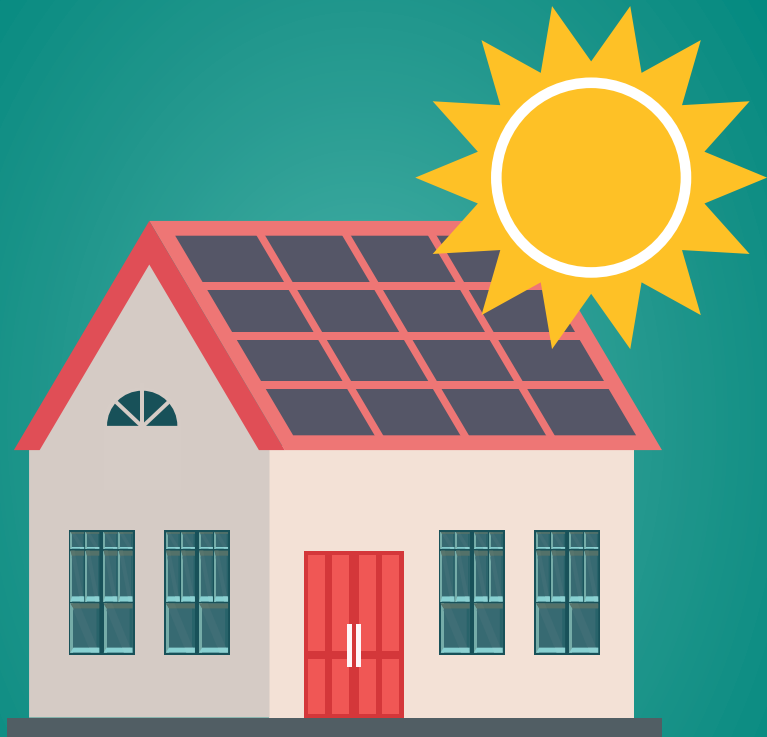

**24 SEPTEMBRE - 18 H - SAILLY-ACHÂTEL (57)
SALLE DES FÊTES, À CÔTÉ DE LA MAIRIE**

Le nombre de places est limité. Inscription obligatoire avant le 18/09
par bulletin ou directement sur le site internet www.alec-paysmessin.fr

ATELIER ÉNERGIE RENOUVELABLE SOLAIRE

La mairie de Sailly-Achâtel, la communauté de communes du Sud Messin et l'ALEC du Pays Messin vous proposent un tour d'horizon des systèmes d'énergie solaire existants en maison individuelle et vous guident dans leur éventuelle installation.

Vous pourrez ainsi connaître les pièges à éviter et avoir une idée de la rentabilité de l'énergie solaire, qu'elle permette la production de chaleur ou d'électricité.

L'animation aura lieu le 24/09 à 18 h à la
Salle des fêtes de Sailly-Achâtel

INSCRIPTION OBLIGATOIRE AVANT LE 18 SEPTEMBRE

(par envoi papier ou email)

Mairie de Sailly-Achâtel
43 rue Deux Villes
57 420 Sailly-Achâtel

mairie.de.sailly-achatel@wanadoo.fr

03.87.57.62.09

Ou sur www.alec-paysmessin.fr

ATTENTION : LE NOMBRE DE PLACES EST LIMITÉ



BULLETIN D'INSCRIPTION

ATELIER ÉNERGIE RENOUVELABLE SOLAIRE

Merci de renseigner ci-dessous le plus précisément possible les informations nécessaires à la prise en compte de votre inscription*.

Je soussigné(e) Madame, Monsieur, souhaite m'inscrire à l'atelier « Atelier Énergie Renouvelable solaire ».

Adresse :

Téléphone (pour confirmation de l'inscription) :

Courriel (pour confirmation de l'inscription) :

J'ai un projet de rénovation ou d'installation d'énergie renouvelable (préciser lequel) :

.....

.....

.....

.....

.....

.....

.....

Pour préparer au mieux l'atelier merci d'indiquer votre / vos source(s) d'énergie(s) pour le chauffage:

- Fioul
- Gaz naturel
- Electricité
- Bois (pellets, bûche)
- Autre :

**Aucune de ces données ne sera utilisée par un tiers autre que l'ALEC, Metz Métropole ou la mairie de Sailly-Achâtel.*

